

Guatemala 28 de noviembre del 2014

Informe No. 11 -2014

Licenciada
Rosa María Chan
Viceministra del Patrimonio Cultural y Natural
Su Despacho

Estimada Licenciada Chan:

De la manera más atenta me dirijo a usted con el propósito de presentarle mi informe de actividades mensuales conforme a lo estipulado en el **Contrato Administrativo por Servicios Técnico Profesionales Número 265-2014 y Acuerdo Ministerial No. 29-2014**, correspondiente al mes de **noviembre** del presente año, y para el cobro de mis honorarios estoy presentando la factura número de serie "A" y correlativo No.00204.

Atentamente, Carlos Alberto Espigares Luarca.

Actividades

- 1) **Investigación Arqueológica con excavaciones de sondeo en el Área Sur C y Sur Oeste del Grupo Central del Parque Arqueológico Nacional Tak'alik Ab'aj**
 - a) En base al Poa se concluyeron las excavaciones de sondeos en el Área Sur c y Sur Oeste del Grupo Central, por lo que se prosiguió al re-enterramiento de las últimas excavaciones en los siguientes cuadrantes: BB-11a (Imagen 1), CC-12a (Imagen 2) y FF-11a (Imagen 3). A la vez se realizaron una serie de dibujos de campo con el objetivo de conocer de mejor manera el terreno investigado (Imagen 4).
 - b) Se contó la visita del nuevo Ministro de Cultura y Deporte "Dwight Anthony Pezzarossi García al Parque Arqueológico Nacional Tak'alik Ab'aj, así como personas allegadas a él. La actividad dio inicio con una cena (Imagen 5) y conto con la presencia de los arqueólogos Miguel Orrego Corzo y Christa Schieber de Lavarreda, Heber Defino Torres encargado de Vigilancia, y los arqueólogos de campo Víctor Flores, Miguel Medina y

Carlos Espigares. Luego de la cena, se prosiguió al laboratorio de materiales (Imagen 6) en donde la arqueóloga Christa Schieber de Lavarreda expuso de manera específica algunos de los materiales que han surgido en las excavaciones realizadas durante los 26 años de investigación. Al día siguiente por la mañana, se disertó una breve conferencia impartida por la arqueóloga Christa Schieber (Imagen 7), misma que explicaba de manera general algunos de los aspectos sobresalientes e importantes de Tak'alik Ab'aj. Por la tarde el Ministro de Cultura y Deporte efectuó un paseo por las diferentes estructuras, y monumentos que se encuentran dentro del Grupo Central de Tak'alik Ab'aj (Imagen 8).

- c) Se tomaron algunos videos de una de ceremonias mayas más importante, ya que al parecer es primera vez que se realiza una ceremonia con sacerdotes de la etnia Mam.
- d) Otra de las actividades realizadas durante este mes fue la realización del informe institucional. En dicho informe se incluyó de forma general los resultados obtenidos durante el presente año, así como los dibujos e imágenes más representativos.
- e) Paralelamente al informe institucional se realizó la memoria, la cual contara con todo la información recaudada durante el presente año. A diferencia del informe institucional, la memoria tendrá plasmada la información de cada operación al igual que el análisis cerámico realizado por la Dra. Hatch.
- f) Como parte del equipo de apoyo para la nominación de Tak'alik Ab'aj como patrimonio mundial ante la Unesco se empezó a realizar las correcciones enviadas por el comité de la Unesco.



Imagen 1. Re-enterramiento de la operación BB-11a



Imagen 2. Re-enterramiento de la operación CC-12a

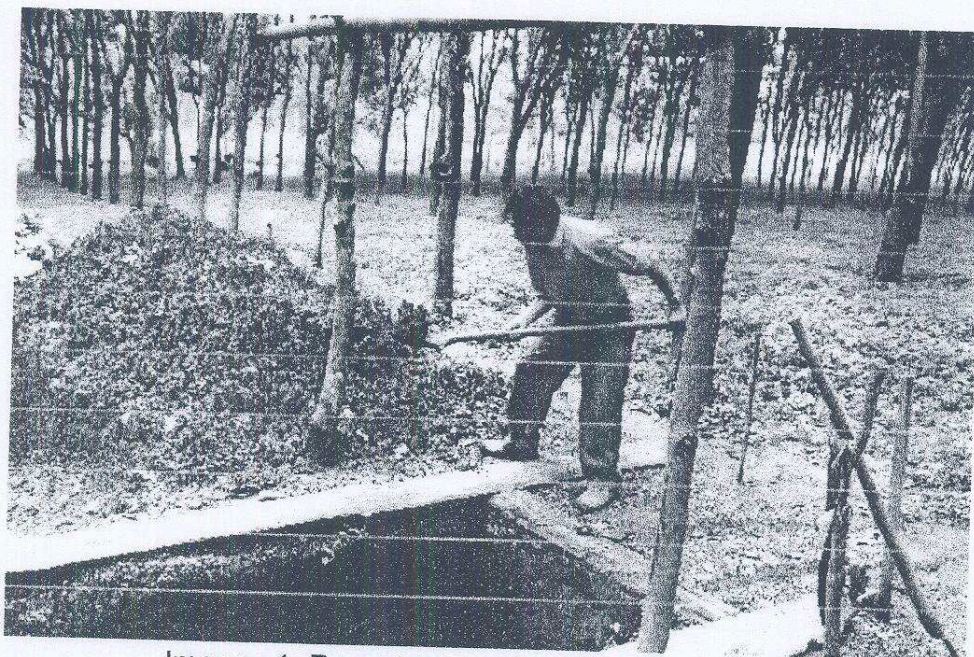

Imagen 3. Re-enterramiento de la operación FF-11a

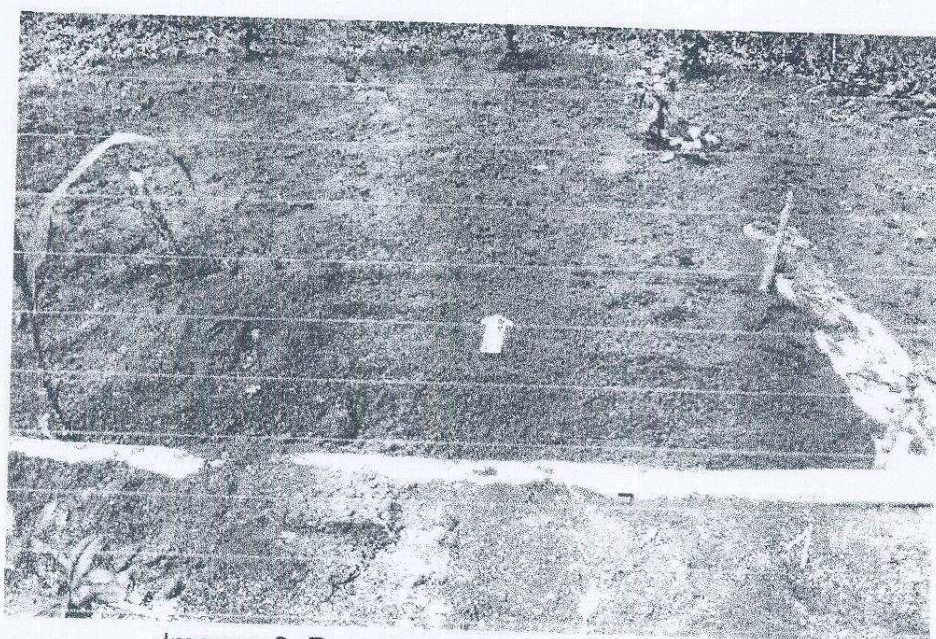

Imagen 4. Dibujo de Campo



Imagen 5. Cena con el Ministro de Cultura y Deporte Dwight Anthony Pezzarossi García

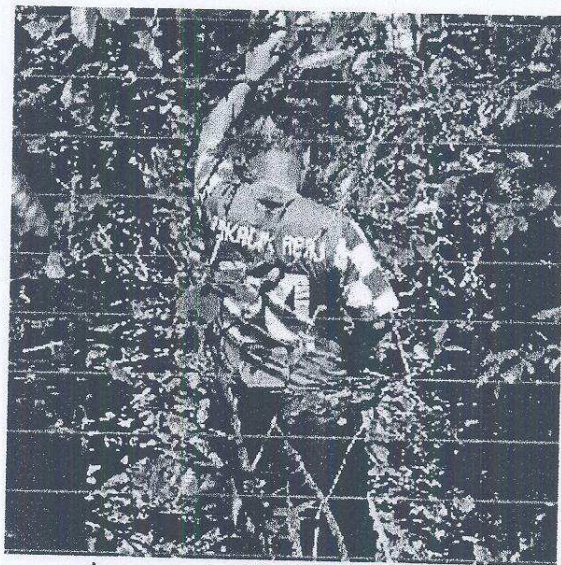

Imagen 6. Christa Schieber explicando uno de los hallazgos encontrados en las excavaciones

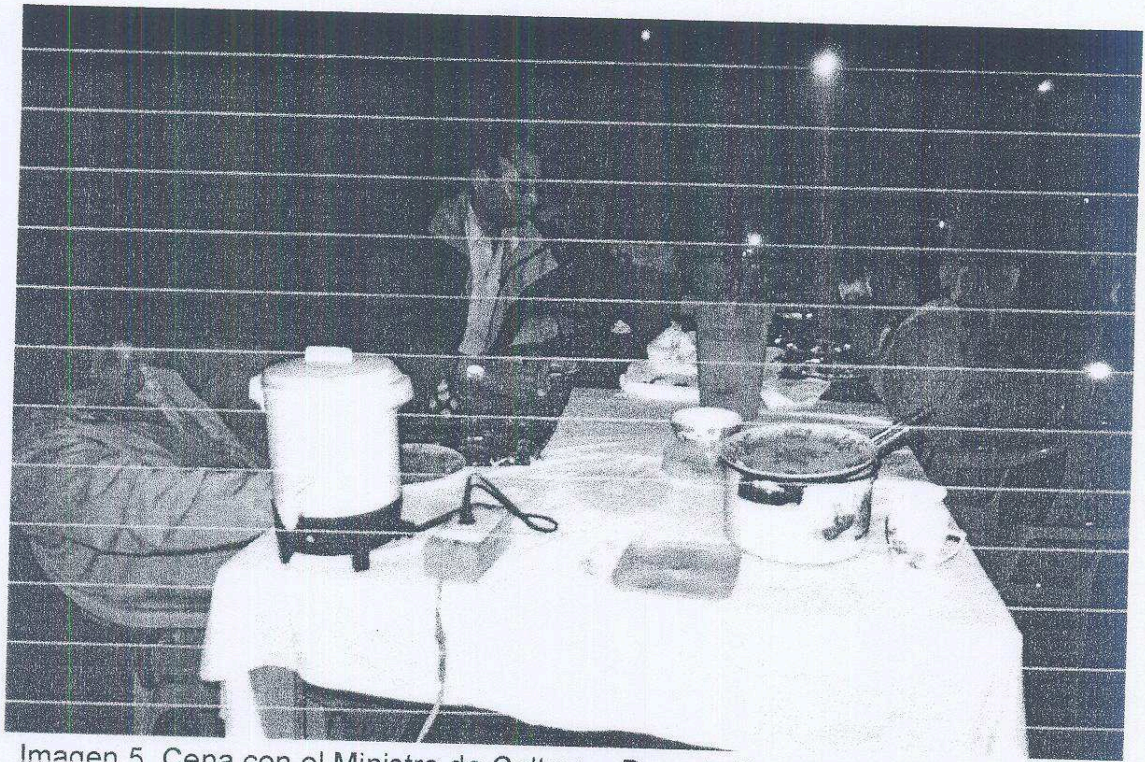

Imagen 7. Christa Schieber impartiendo una charla, en el Rancho de las Esculturas

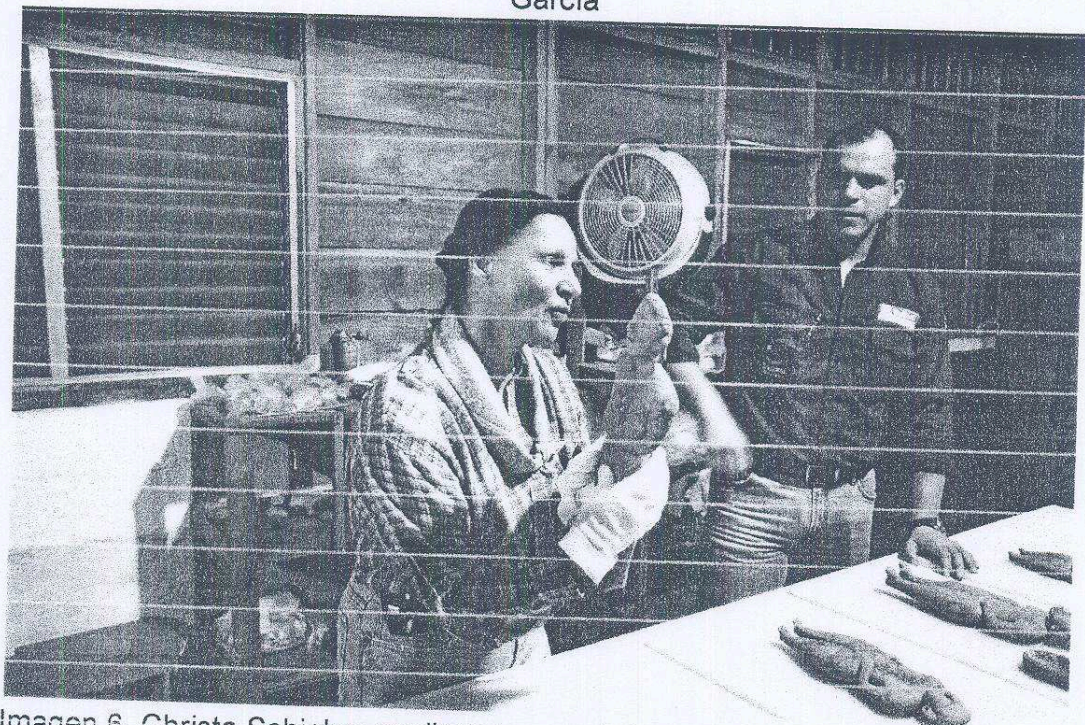

Imagen 8. Christa Schieber Explicando uno de los monumentos en el sector Guacalitos.

Resultados

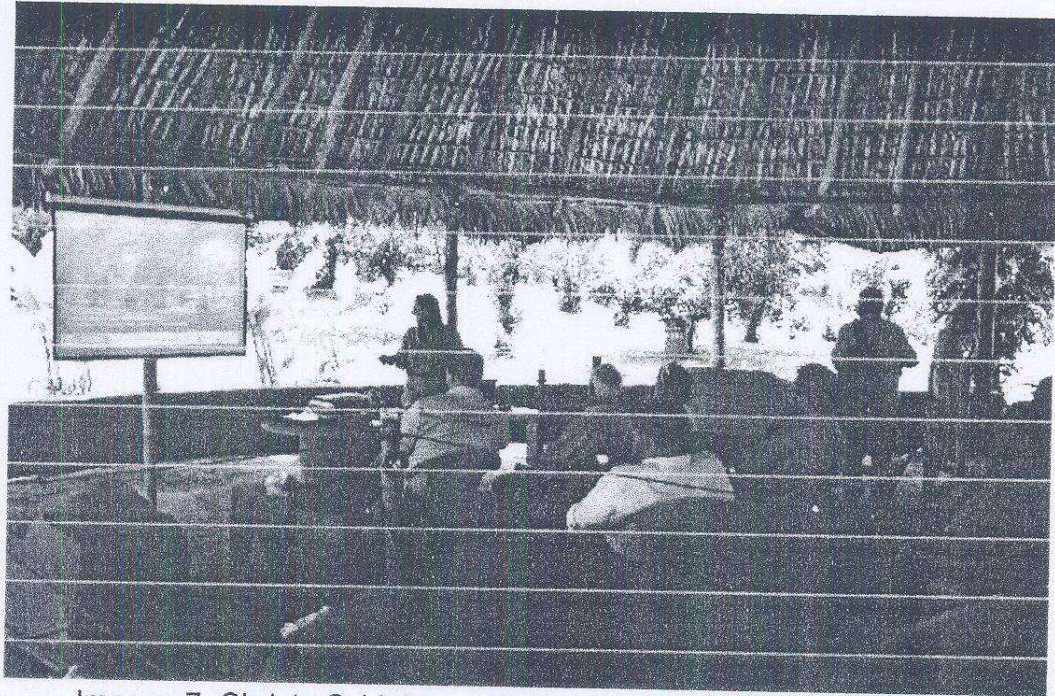
2) Investigación Arqueológica con excavaciones de sondeo en el Área Sur C y Sur Oeste del Grupo Central del Parque Arqueológico Nacional Tak'alik Ab'aj.

- a) Durante este mes se re-enterraron tres excavaciones en los cuadrantes: BB-11, CC-12 y FF-11.
- b) La evidencia arqueológica y estratigráfica registrada en las operaciones en la Terraza 0, indica que la plaza de la misma, con las dos estructuras 15 y 16, corresponde a un espacio de función y uso público, probablemente la entrada al Grupo Central. La historia constructiva de la misma abarca nivelaciones de la terraza para la plaza del Preclásico Medio y Tardío, mientras que el acceso a la Terraza 1 representa un esfuerzo de ampliación de la terraza en la porción oeste de la misma durante el Preclásico Medio, Tardío, Clásico Temprano y Tardío.
- c) Se dio a conocer que al sur de las Estructuras 15 y 16 la ocupación durante el Clásico Tardío fue muy evidente y se ve reflejado por la cantidad de tiestos diagnósticos en el área excavada. La presencia de basureros en este sector fue muy notorio e interesante, en uno de los basureros se pudo registrar una serie de vasijas completas dentro del depósito. Esto nos indica que el basurero obtuvo un papel muy importante para los antiguos habitantes de Tak'alik Ab'aj. Hasta la fecha los resultados obtenidos son muy preliminares, pero es evidente que el área estudiada presenta los elementos que la definen como una posible área habitacional.

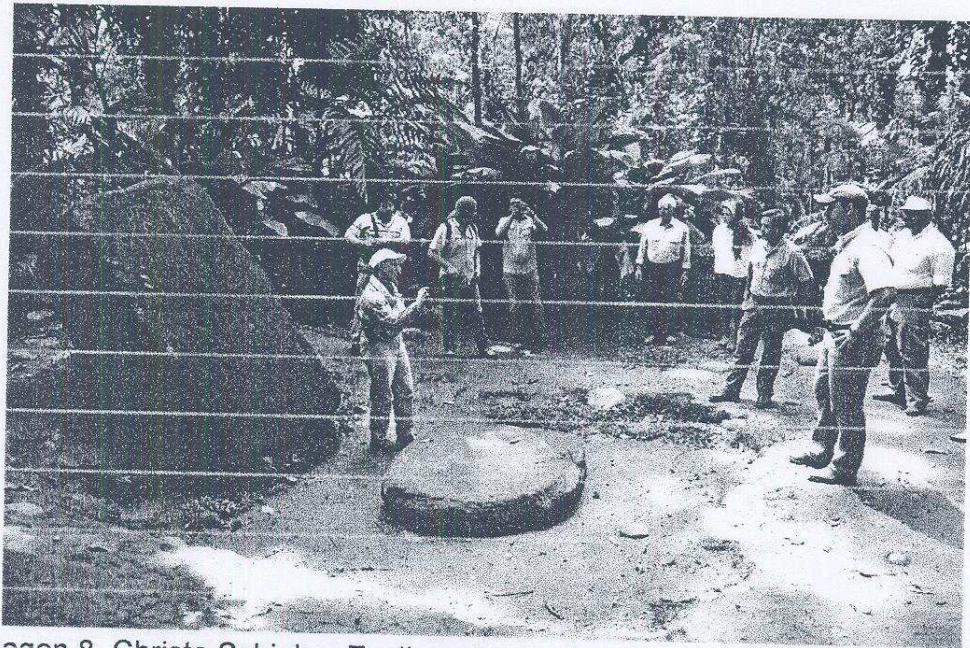
Vo. Bo.

ARQUEÓLOGO
Miguel Orrego Corzo
JEFE ADMINISTRATIVO
PARQUE ARQUEOLÓGICO TAKALIK ABAJ

Carlos Alberto Espigares